

Netwerk Acute Zorg Brabant (NAZB) verbindt de schakels in de acute zorgketen om de opvang en behandeling van patiënten met een acute zorgbehoefte te allen tijde te borgen en te verbeteren. In het volledige ROAZ-beeld acute geboortezorg zijn de jaren 2020 t/m 2024 in kaart gebracht. Omdat de data-aanlevering in de eerste jaren onvolledig was, richt deze factsheet zich enkel op de periode 2022 t/m 2024.

ROAZ-beeld acute geboortezorg

De druk op de toegankelijkheid, beschikbaarheid en kwaliteit van de acute zorg neemt toe. Uit het ROAZ-beeld van 2023 blijkt dat de spreiding van het acute zorgaanbod in de regio Brabant momenteel nog voldoet aan de geldende normen. Toch zijn er binnen de acute geboortezorg duidelijke knelpunten zichtbaar. Deze ontstaan door een groeiende zorgvraag, veroorzaakt door demografische ontwikkelingen, en een afname van het beschikbare aanbod, vooral door personeelstekorten. Deze combinatie maakt het steeds moeilijker om nu en in de toekomst tijdig en passend aan de acute zorgvraag te voldoen.

Om een goed beeld te krijgen van de acute geboortezorg in Brabant, is in opdracht van het ROAZ-managersoverleg Moeder & Kind een ROAZ-beeld acute geboortezorg opgesteld. Dit document vormt een gezamenlijk vertrekpunt om inzicht te krijgen in de huidige en toekomstige balans tussen vraag en aanbod. Dit kan het regionale gesprek ondersteunen en inzicht geven in trends over de jaren heen, maar vraagt om een integrale benadering om tot juiste inzichten te komen. Het doel is om samen in gesprek te gaan over het waarborgen van de toegankelijkheid, kwaliteit en beschikbaarheid van de acute geboortezorg in Brabant. Een goede samenwerking binnen de keten is daarvoor essentieel.



Acute geboortezorg in de regio

Regio Brabant, 2022-2024

PERINATALE REGIO'S IN BRABANT

GEBASEERD OP LANDELIJKE REGIO-INDELING

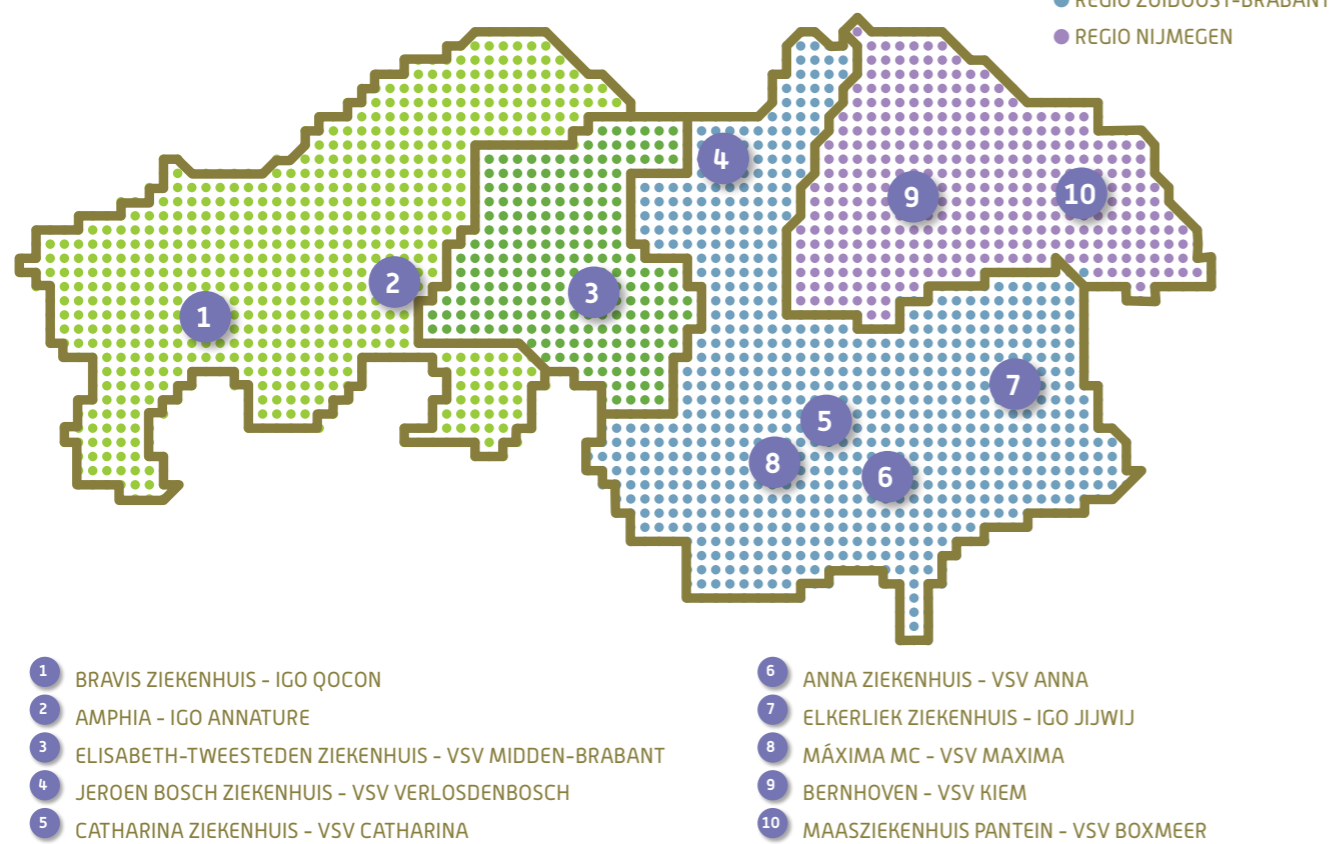

BEVALLINGEN IN BRABANT

AANDEEL KLINISCHE EN POLIKLINISCHE BEVALLINGEN PER PERINATALE REGIO 2022 - 2024

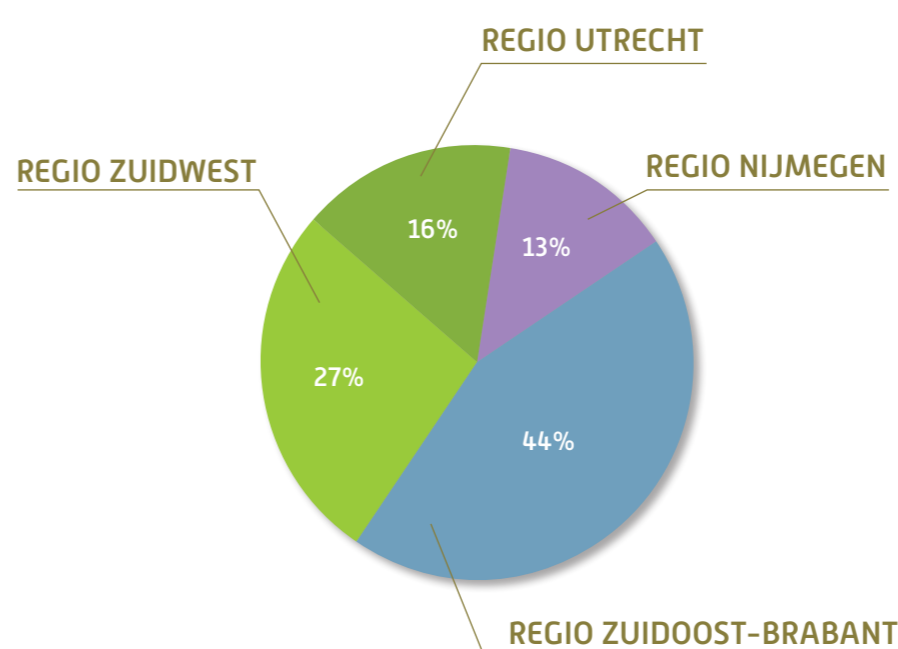

119
VERLOSKAMERS
IN DE ROAZ-REGIO



120
NEONATOLOGIE BEDDEN
IN DE ROAZ-REGIO

AANTAL BEVALLINGEN PER JAAR

POLIKLINISCHE, KLINISCHE EN THUISBEVALLINGEN

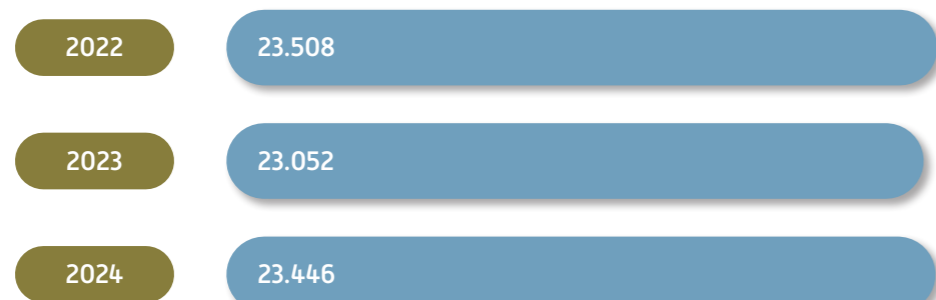

TYPE BEVALLINGEN

2022 - 2024

HET AANTAL THUISBEVALLINGEN IS ONVOLLEDIG AANGELEVERD, WAARDOOR HET PERCENTAGE MOGELIJK LAGER UITVALT DAN DE WERKELIJKHEID.

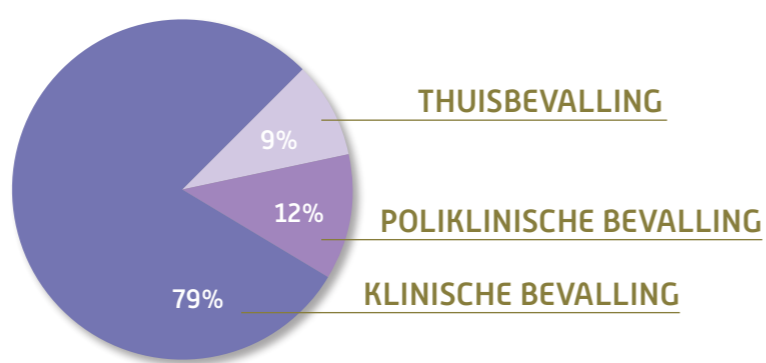

TREND OVER HET JAAR 2024

BEVALLINGEN IN HET ZIEKENHUIS

● KLINISCHE BEVALLINGEN
● POLIKLINISCHE BEVALLINGEN
● TOTAAL

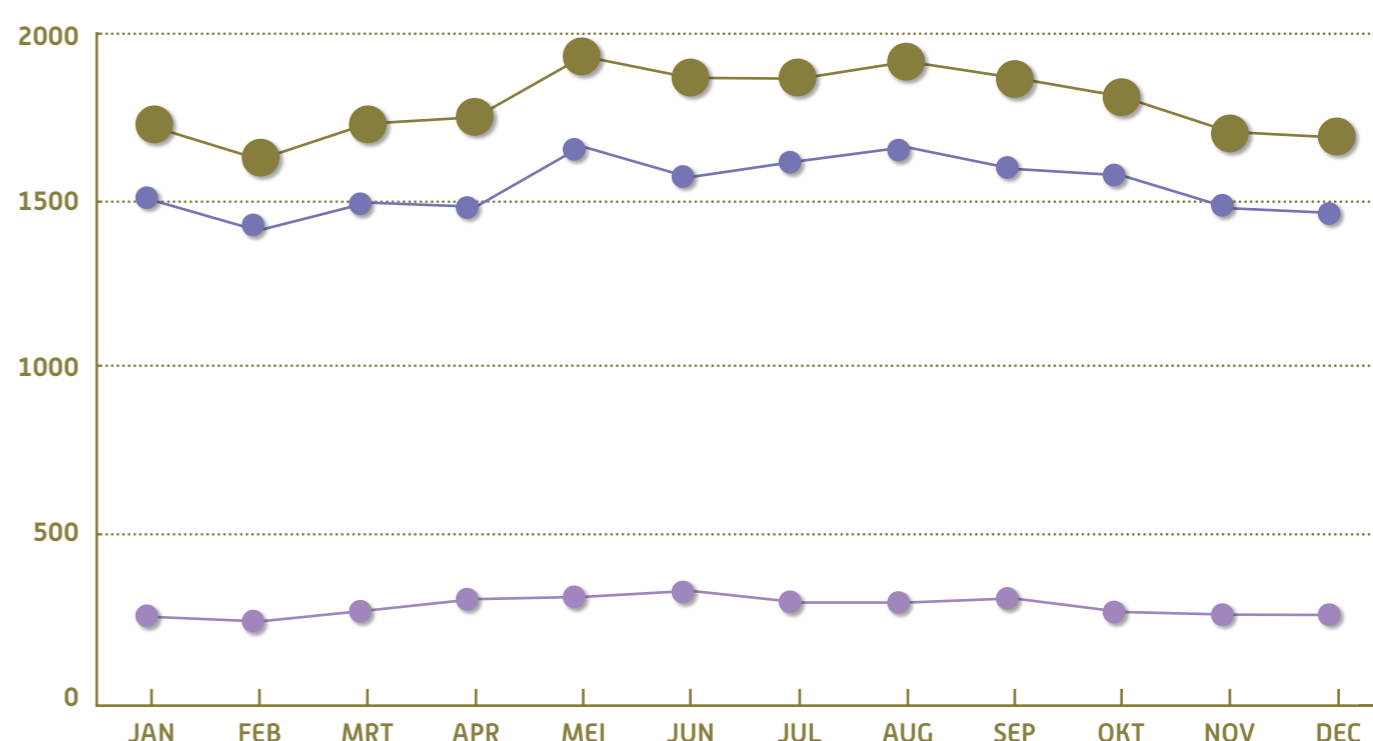

AANTAL WEIGERINGEN PER UUR

2023 - 2024

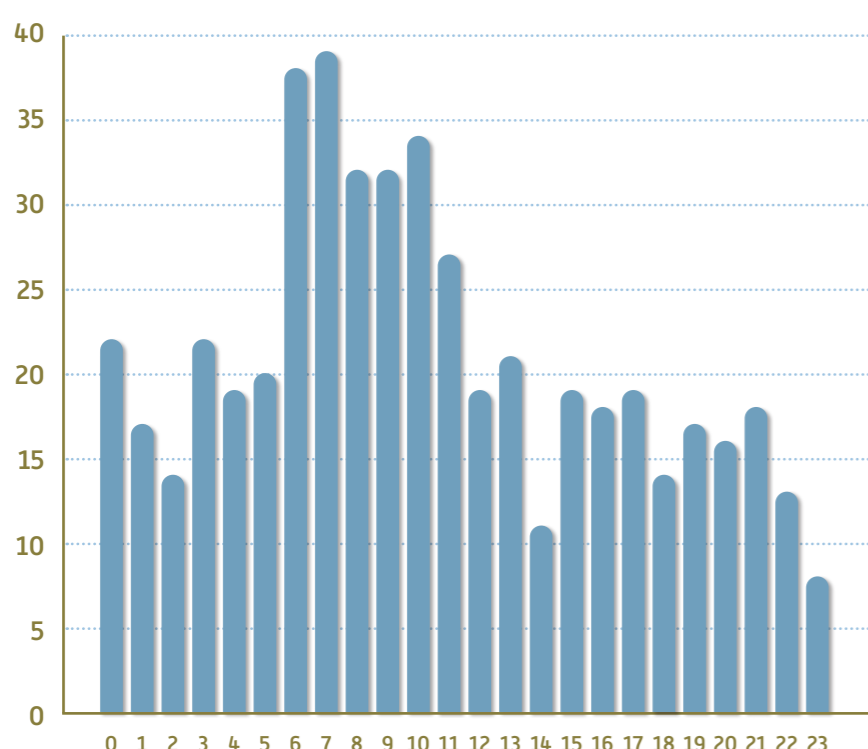

REGISTRATIE WEIGERINGEN

Als een verloskundige niet terecht kan in het (voorkeurs)ziekenhuis met een bevalling, registreert men een weigering.



43

WEIGERINGEN HEBBEN
GELEID TOT EEN
THUISBEVALLING

MEDISCHE INTERVENTIES

VAN KLINISCHE BEVALLINGEN
2022 - 2024 (54.855)



37%
(20.126)
INLEIDING



12%
(6.789)
ACUTE SECTIO



11%
(6.077)
GEPLANDE SECTIO



KRAAMZORG IN DE REGIO

KNELPUNTEN IN DE REGIO

Het aantal beschikbare partusuren binnen kraamzorgorganisaties neemt af. Door het groeiend personeelstekort kunnen wachtdiensten steeds moeilijker worden bezet, wat vaker vraagt om inzet van externe partijen of zzp'ers. Dit, samen met een hoog aantal (soms dubbele) aanmeldingen, leidt tot wachtlijsten en kan in sommige gevallen zelfs leiden tot cliëntweigering.

REGIONALE OPLOSSINGEN EN SAMENWERKING

Alle subregio's maken gebruik van een partuspoule voor partusassistentie, soms integraal georganiseerd met meerdere organisaties. Personeel wordt daarnaast efficiënter ingezet via kraamhotels, onderlinge uitwisseling en een toenemende inzet van Verloskundigen in Opleiding (VIO's) voor het leveren van partusassistentie.